



I FESTIVAL
DE LAS **AVES** Y LA
NATURALEZA

AZNALCÁZAR
(SEVILLA)



30 Y 31 DE MARZO
DE 2019





Andalucía



espacios
naturales DE
ANDALUCÍA



ÍNDICE DE CONTENIDOS

Dónde se celebra	4
Cómo llegar	5
Qué puedes hacer	6
Programa y horarios	7
Maratón ornitológico	8
Talleres en familia	10
Rutas para ver aves	11
Charlas	12
Paseo en kayak	12
Exposición y taller de bonsai	13
Paseo en carriola	14
Documental	14
Ruta nocturna	15
Ruta de senderismo	15
Anillamiento de aves	16
Exposiciones	17
Bar-Cafetería	17
Dónde comer y dormir	18
Mapa de servicios y recorridos	19

DÓNDE SE CELEBRA

En las inmediaciones del **Corredor Verde del Guadimar** existe una red de senderos e instalaciones para el visitante. Se trata de un lugar estratégico, a los pies de Aznalcázar, que conecta con El Quema y el espacio natural de Doñana, con los pinares de Aznalcázar y con encinares adehesados como dehesa Tornero.

En este espectacular enclave, emplazado junto al río, se localiza el

Centro de Visitantes del Guadimar, donde distintas exposiciones e instalaciones ponen en valor el patrimonio natural y cultural de este cauce.

De aquí parten varias rutas que recorren las orillas del río, conectando este lugar con otros municipios emplazados río arriba y abajo, lo que nos posibilita recorrer esta gran extensión y acercarnos a las especies que habitan en sus riberas.



CÓMO LLEGAR

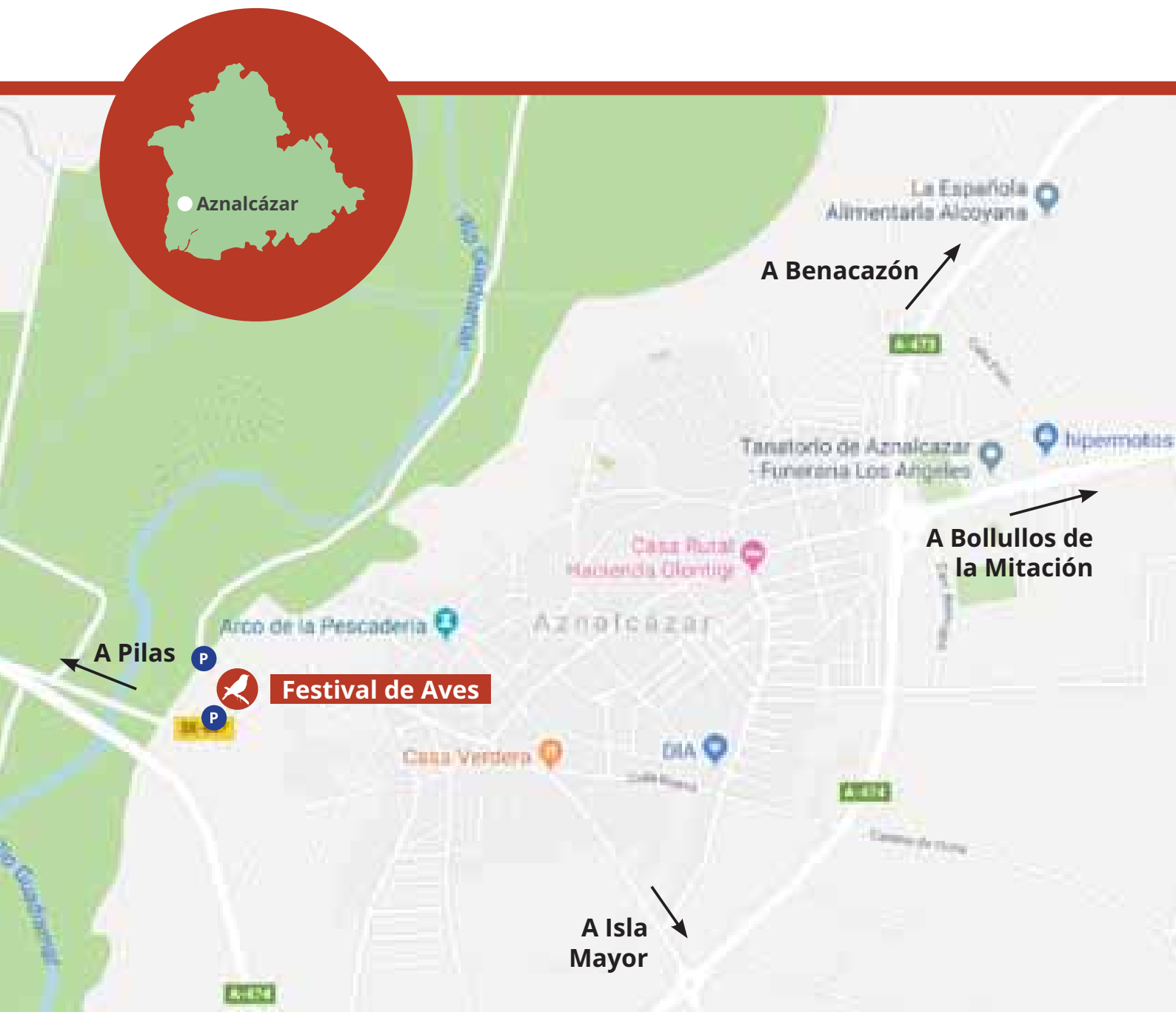

QUÉ PUEDES HACER

- ⌚ **Maratón ornitológico:** participar en el maratón ornitológico conformado por equipos donde los ganadores serán premiados.
- ⌚ **Documental “WildMed”** con unas excepcionales imágenes, sonido y argumento sobre nuestra naturaleza,
- ⌚ **Rutas para ver aves,** guiadas por especialistas, para iniciarte en el reconocimiento y observación de aves.
- ⌚ **Ruta nocturna** para la observación de anfibios, mamíferos y aves.
- ⌚ **Talleres infantiles y familiares** para que los menores puedan acercarse al mundo de la ornitología de forma amena y didáctica.
- ⌚ **Taller sobre el anillamiento científico de aves** donde podrás verlas de cerca y conocer cómo se estudian.
- ⌚ **Exposición de bonsais** en el Ayuntamiento y taller práctico para aprender sobre su cuidado.
- ⌚ Charlas sobre **“Aves y líneas eléctricas”** y **“Fotografía de aves”.**
- ⌚ **Representación teatral** para adentrarte en historias apasionantes sobre el bosque.
- ⌚ **Ruta de senderismo** para poner en forma el cuerpo mientras respiramos aire puro y disfrutamos de un entorno inmejorable.
- ⌚ **Exposiciones de Arte y Naturaleza.**
- ⌚ **Ruta por el Guadiamar en kayak** observando aves acuáticas desde dentro del cauce.
- ⌚ **Ruta hasta el vado de El Quema en carriola** recorriendo las orillas del Guadiamar.

Además, fuera del programa, pueden solicitarse diversas actividades multiaventura, en horario de 12:00 a 14:00 y de 15:30 a 20:00 h (no gratuitas).

PROGRAMA Y HORARIOS

SÁBADO 30 **DOMINGO 31**

Inauguración	10:00	9:00 - 11:30	Taller de anillamiento de aves
Talleres infantiles y en familia	10:00 - 14:00	9:30 - 14:00	Ruta de senderismo por las orillas del Guadiamar
Ruta ornitológica	10:00 - 12:00	10:00 - 14:00	Talleres infantiles y en familia
Maratón ornitológico	10:30 - 14:00	10:00 - 12:45	Taller práctico de bonsais
Charlas	12:00 - 13:30	11:30 - 13:30	Ruta ornitológica
Paseo en carriola	11:30 - 14:00	11:30 - 14:00	Paseo en carriola
Teatro	13:00 - 14:00	13:30	Entrega de premios de bonsais
Talleres infantiles y en familia	16:00 - 20:00	14:00	Clausura
Ruta ornitológica	17:00 - 19:00		
Recorrido de observación de aves en kayak	18:00 - 19:30		
Entrega de premios del maratón ornitológico	19:30 - 20:00		
Documental WildMed	20:00 - 21:00		
Ruta nocturna	22:00 - 00:00		

El **PUNTO DE ENCUENTRO** para todas las rutas y talleres es el **CENTRO DE VISITANTES**.

Es necesario inscribirse previamente

Exposición sobre arte y naturaleza en horario continuado de 10:00 a 14:00 y de 16:00 a 20:00 h el sábado y de 10:00 a 14:00 h el domingo.

Exposición de bonsais en el patio del Ayuntamiento en horario continuado de 10:00 a 14:00 y de 16:00 a 19:00 h el sábado y de 10:00 a 13:00 h el domingo.

MARATÓN ORNITOLÓGICO

Sábado de 10.30 a 14.00 h
(ampliable hasta las 19:00 h de forma libre).

La entrega de premios será a las 19:30 h.

EL PUNTO DE ENCUENTRO ES EL CENTRO DE VISITANTES.

- ⊕ El maratón se conformaría por **equipos**, que deberán de inscribirse de forma previa.
- ⊕ No es necesario que seas experto, basta con que te guste la naturaleza y quieras pasar un día diferente en familia, en pareja o con amigos.
- ⊕ Por cuestiones de optimización de la jornada, los equipos no deberían de superar los **10 asistentes**, asegurando así el silencio y las condiciones óptimas de observación. Dentro del equipo, los participantes pueden dispersarse por los recorridos habilitados con el objeto de ampliar los contactos posibles y confeccionar entre todos un **Catálogo de Aves del Corredor Verde del Guadiamar**.
- ⊕ A cada uno de los equipos se le entregará:
 - Una ficha donde apuntar las observaciones.
 - Un mapa de la zona con los principales caminos marcados donde pueden anotar las observaciones.
 - Las bases del maratón donde se especifican las normas, condiciones, horario, etc.
 - Una guía de campo de las aves de España para que puedan realizar sus consultas.
 - Unos prismáticos para aquellos que quieran participar pero no dispongan de éstos (máximo 3 prismáticos/equipo).

☉ La política de premios prima la participación por encima del aspecto competitivo. Por ello, todos los participantes tendrán **un poster** como obsequio y **un diploma**. Además, los miembros del equipo ganador (los que registren un mayor número de especies) recibirán como premio una **guía de las Aves del Parque Natural Sierra de Cazorla, Segura y las Villas firmada por su autor y un pack de 8 poster de fauna**.

PREMIO



TALLERES EN FAMILIA

SÁBADO 30 DOMINGO 31

Taller de colocación de cajas-nido	10:00 - 11:00	10:00 - 11:00	Ruta de observación adaptada a niños
Taller de Arte Natural	11:00 - 12:00	11:00 - 12:00	Taller de Arte Natural
Taller de moldes de aves en barro	12:00 - 13:00	12:00 - 13:00	Taller de disfraces de aves
Teatro	13:00 - 14:00	13:00 - 14:00	Taller de moldes de aves en barro
Taller de las plantas de ribera	16:00 - 17:00		
Taller de huellas y rastros	17:00 - 18:00		
Taller de comederos para aves	18:00 - 19:00		
Taller de postales	19:00 - 20:00		

Para entretener a los más pequeñitos se han planteado actividades manuales y sencillas como:

- ⊕ Pinta caras.
- ⊕ Mural del árbol habitado.
- ⊕ Marcapáginas de aves.
- ⊕ Recortables.

Para ello se pondrá a disposición de los niños cartulinas, rotuladores, colores, papel, pinceles, pinturas, etc.

RUTAS PARA VER AVES

SÁBADO DE 10:00 A 12:00 H.

Ruta ornitológica por la rivera de Guadamar: desde el Centro de Visitantes hasta el puente de la vía del tren.

SÁBADO DE 17:00 A 19:00 H.

Ruta ornitológica por la rivera del Guadamar: desde el Centro de Visitantes hasta el molino La Patera.

DOMINGO DE 11:30 A 13:30 H.

Ruta ornitológica desde el Centro de Visitantes hasta el puente de la vía del tren.

Empleando los senderos del Corredor Verde del Guadamar, con ayuda de un guía, nos aproximaremos a la avifauna que utiliza este corredor, identificando aquellas especies observables durante el trayecto y conociendo más sobre su biología y comportamiento.

EL PUNTO DE ENCUENTRO es el CENTRO DE VISITANTES.

Máximo 20 plazas
(menores de 12 años acompañados).





CHARLAS

SÁBADO DE 12:00 A 13:30 H.

- ⊕ Aves y líneas eléctricas; la amenaza silenciosa. Por Justo Martín Martín.
- ⊕ Taller teórico práctico sobre cómo construir nuestro hide y conseguir mejores fotografías. Por Pedro Sánchez Márquez.

PASEO EN KAYAK

SÁBADO DE 18:00 A 19:30 H.

Recorrido por el río Guadiamar para ver de cerca las aves que se mueven en la masa de agua y entre la vegetación de orilla. Avanzaremos lentamente y en silencio para capturar las mejores observaciones de las aves de ribera.

EL PUNTO DE ENCUENTRO ES EL CENTRO DE VISITANTES.

Máximo 20 plazas
(menores de 12 años acompañados).



TALLER DE BONSAIS

DOMINGO DE 10 A 12:45 H.

Taller práctico sobre especies y cuidados de bonsai. Impartido por maestros de la Asociación de Bonsai "El Enebro" de Almonte (Huelva).

En el Centro de visitantes del Guadiamar.



HORA DEL PLANETA CON WWF

Aznalcazar contribuye con **La Hora del Planeta**. El sábado 30 se apagarán las luces de la Plaza del Cabildo.

EXPOSICIÓN DE BONSAIS

SÁBADO DE 10:00 A 14:00 Y DE 16:00 A 19:00 H. DOMINGO DE 10:00 A 13:00 EN EL PATIO DEL AYUNTAMIENTO DE AZNALCÁZAR

Se expondrán distintos ejemplares de diferentes especies para su visita libre. El domingo a las 13:00 H habrá una entrega de PREMIOS:

- ⌚ premio al mejor árbol
- ⌚ premio al mejor árbol local
- ⌚ distinción al segundo mejor árbol



EL PUNTO DE
ENCUENTRO es el
CENTRO DE VISITANTES.
Máximo 16 plazas

PASEO EN CARRIOLA

SÁBADO Y DOMINGO DE 11:30 A 14:00 H.

Esta actividad combina coche y carriola aproximándonos al tramo medio-bajo del río Guadai-mar, a la conocida como zona de los Molinos, recorriendo 18 km. Es un paseo divertido y diferente, haciendo uso de las tradicionales carriolas.

PROYECCIÓN DOCUMENTAL

SÁBADO DE 20:00 A 21:00 H.

Se emitirá la película documental **“Wild Med. The Last Mediterranean Forest”** que hace referencia a el mayor bosque mediterráneo del mundo, con una superficie de un millón de hectáreas. El único lugar donde todavía vuelan las heráldicas águilas imperiales, campea el mítico lobo y caza el legendario lince ibérico.

Una película de Arturo Menor, ganadora del Festival de Cine de San Petesburgo (Rusia), Ganadora del Festival de Cine VAASA (Finlandia), Ganadora en la Bienal de Cine Científico de España y Ganadora del premio Prismas A Coruña.

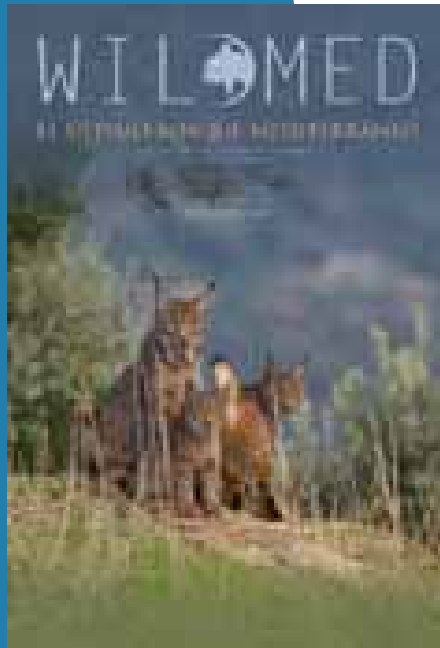

RUTA NOCTURNA

SÁBADO DE 22:00 A 00:00 H.

EL PUNTO DE ENCUENTRO es el CENTRO DE VISITANTES.

Máximo 20 plazas

Durante la ruta nocturna nos adentraremos en la ribera con idea de reconocer otras especies activas durante la noche como anfibios, rapaces nocturnas o mamíferos.

** Se requiere llevar linterna o frontal.*

RUTA DE SENDERISMO

DOMINGO DE 9:30 A 14:00 H

La ruta propuesta es de 16,7 km y de dificultad baja, siendo el trayecto de ida y vuelta. Andaremos a un ritmo medio por este paraje para llenar nuestro pulmones y relajar nuestra mente hasta alcanzar el molino de la Patera. Interpretaremos el paisaje, la fauna y la flora y el patrimonio cultural.

** Se requiere agua, gorra, protección solar y ropa adecuada. Recomendada para mayores de 14 años.*



**EL PUNTO DE
ENCUENTRO es el
CENTRO DE VISITANTES.**

Máximo 20 plazas
(Menores de 12 años
acompañadas)

ANILLAMIENTO DE AVES

DOMINGO DE 9.30 A 11.30 H.

Se hará un taller de anillamiento científico exponiendo cuáles son sus herramientas para conocer muchos aspectos de la vida de las aves silvestres como: cuántos años viven, cuánto pesan, qué diferencias hay entre machos y hembras, cuál es la fenología de su migración, etc.

EXPOSICIONES

SÁBADO DE 10:00 A 14:00

Y DE 16:00 A 20:00 H.

DOMINGO DE 10:00 A 14:00 H.

Diferentes exposiciones de arte y naturaleza acompañarán al evento.

Además en el centro de visitantes existe una exposición interpretativa permanente que nos cuenta el valor histórico y patrimonial de este valle.

BAR-CAFETERÍA

El Centro de Visitantes dispone de un bar-cafetería donde se ofrecerán comidas apropiadas para el evento.



RESTAURANTE CASA VERDERA

Plaza Navarrete, 5

CAMPING DEHESA NUEVA

Carretera Aznalcázar-Isla Mayor, km 3.2

RESTAURANTE EL LINCE

Calle Seguirilla, S/N

ASADOR DEL GUADAMAR

Carretera Aznalcázar-Pilas Km 0.3

BODEGA LA CRUZ

Calle Sevilla, 57-A

BAR-CAFETERÍA GUADAMAR

C. Visitantes del Guadamar.
Ctra. Antigua Aznalcázar-Pilas, km 0.3

CERVECERÍA "NO NI NÁ"

Calle Federico García Lorca, 21-A

BAR LOS BÚCAROS

Calle Federico García Lorca, 7

BAR ZONA CERO

Calle Federico García Lorca, 37

BAR BAHÍA

Calle Federico García Lorca, 10

BAR LA PIZZERÍA

Calle Federico García Lorca, 44

BAR PARADAS

Calle Federico García Lorca, 2

BAR EL BERGO

Calle Las Campanas, 8

BAR TONI (ABACERÍA OLONT)

Calle Sevilla

BAR LA PLAZA

Avda. Juan Carlos I, 27

BAR ESENCIAS

Calle Federico García Lorca, 23

BAR EL JACAL

Avda. Ntro. Padre Jesús, 5

BAR BAOBAB

Calle Federico García Lorca, 33

CASA CURRO

Calle Sevilla, 15

TABERNA EL MARQUÉS

Calle Barrio Nuevo, 14

CAMPING "DEHESA NUEVA"

Ctra. Aznalcázar-Isla Mayor, km 3,200
Lat: 37°16,41.13"N / Lon: 6°14,5.71"W
(+34) 955 750 98
info@campingdehesanueva.es
www.campingdehenuva.es

HACIENDA OLONTIGI

C/ Ventorro, 23
(+34) 955 751 976
www.hacienda-olontigi.com
reservas@hacienda-olontigi.com

HOTEL LINCE

C/Seguidilla S/N
(+34) 955 751 972 / reservas@hotel-lince.com

CASAS "EL GIRALDILLO" Y "EL TAMBORIL"

"El Giraldillo" "El Tamboril"
Alojamientos rurales
C/ BuenaVista, 6 y 8
(+34) 955 750 536 / (+34) 667 089 457
www.cerro-rural.com / info@cerro-rural.com

MAPA DE SERVICIOS Y RECORRIDO



● Área recreativa Buitrago

● Parking 2

● Centro de Visitantes
Punto de información

● Bar-Cafetería

● Parking 1

● Exposición de Bonsais

INSCRIPCIONES

Remite los datos personales de todos los asistentes (nombres y edades),
la actividad en la que deseáis participar, el horario y día a:

info@algakon.es

955 718 800

PROMUEVE



PRODUCE Y ORGANIZA



www.algakon.es

COLABORA:



CENTRO DE VISITANTES GUADIAMAR